

RETRO N°7

INFORMATION

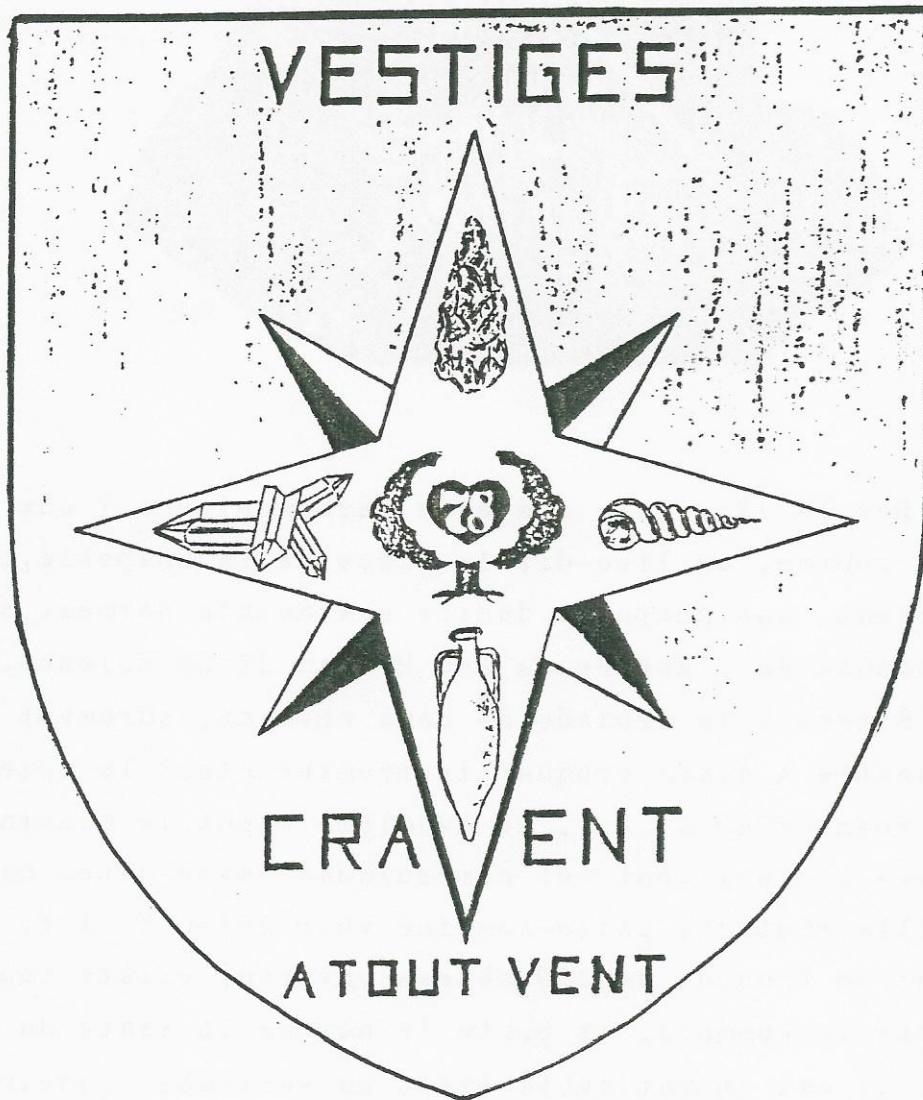

CE N'EST PAS PARCE QUE C'EST DIFFICILE DE
TROUVER POUR QUE JE N'OSE PAS CHERCHER

La chapelle des Saints Hermes
(Voir définition étymologique RETRO N° 6

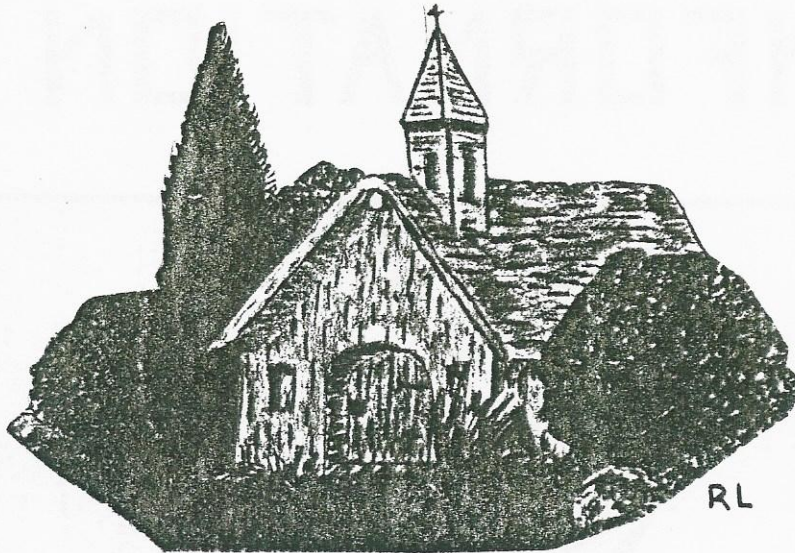

Dès le IX siècle (époque carolingienne) aux abords d'une source, au lieu-dit la pièce de la Chapelle, existait à Cravent, une chapelle dédiée aux Saints Hermes, sous la dépendance de l'Abbaye du Bec Héloin 27800 Brionne.

Située à la croisée de deux chemins, sûrement très fréquentés à cette époque; le premier étant la voie romaine (voir RETRO N° 2), le deuxième étant le chemin reliant Lommoye à Breuilpont (et communiquant avec notre découverte la villa rustica, gallo-romaine voir RETRO N° 1), actuellement un tronçon de 300 mètres environ, existe toujours du côté de Lommoye, et porte le nom de la sente du bout au Page, il est impraticable étant un véritable roncier; l'autre partie sur Cravent d'après les anciens avait pour nom la sente des Saints Hermes, cette partie a été récupérée et mise en champ de labour en 1972.

Il y a aussi un troisième chemin reliant Lommoye à Hécourt coupant la voie romaine à environ 400 mètres de

.....

La chapelle des Saints Hermès (suite)

l'emplacement de la chapelle, la partie la plus intéressante sur Cravent était encore appelée au XVI^e siècle le chemin du camp romain, ensuite la route du Gros-Cul, et enfin route de Lommoye: son prolongement vers l'ouest rue Magloire Douville et chemin d'Hécourt.

Détruite à la révolution de 1789, les seuls souvenirs que nous avons de cette chapelle: une partie importante du bénitier, une clé, un pêne de serrure, et surtout une légende souvenir des anciens de Lommoye Madame Corbel tante de Monsieur Dubos ancien instituteur à Cravent et Monsieur Ricard ancien menuisier. Venir en pèlerinage à minuit le jour de Noël à la source prier, une pluie d'or pour toute l'année, sous entendu avoir du travail, une bonne récolte etc... .

De 1991 destruction du site et de la source par une décharge sauvage, actuellement (en 1992) il ne reste plus rien du site celui-ci étant presque entièrement comblé.

Signalé au centre archéologique de Versailles par Monsieur Tenaillon Député des Yvelines Président du Conseil général, voici leur réponse.

Pour le secteur appelé La Chapelle, dont le terrain est en voie d'être transformé en décharge, il s'agit d'un terrain privé, et je ne suis pas compétent pour savoir si cette décharge est légale et quels peuvent être les moyens de l'empêcher. D'un point de vue archéologique, elle présenterait plutôt l'avantage de protéger les sites des fouilleurs clandestins... . (A vous de juger).

Texte repris d'après Albert Anne

Grenier dans son manuel d'archéologie gallo romain enseigne que les vieilles chapelles ont toujours été

.....

La chapelle des Saints Hermès (suite)

édifiées sur les chemins les plus fréquentés, et souvent dans les carrefours et bifurcations, aussi dit-il lorsqu'on trouve une église qui n'a pas cette situation, c'est alors qu'il n'y avait pas d'Eglise primitive, il écrit encore que les premières églises furent créées " dans la villa elle même ou à ses abords " c'est pourquoi on peut penser que là était le centre du domaine. (fondus)

Récit relevé dans les mémoires de Monsieur Mojard

L'endroit porte encore le nom de "Pièce de la Chapelle" sur le cadastre: ces dernières années, on voyait encore un orme séculaire dit "Orme de la Chapelle" sur le chemin de même nom.

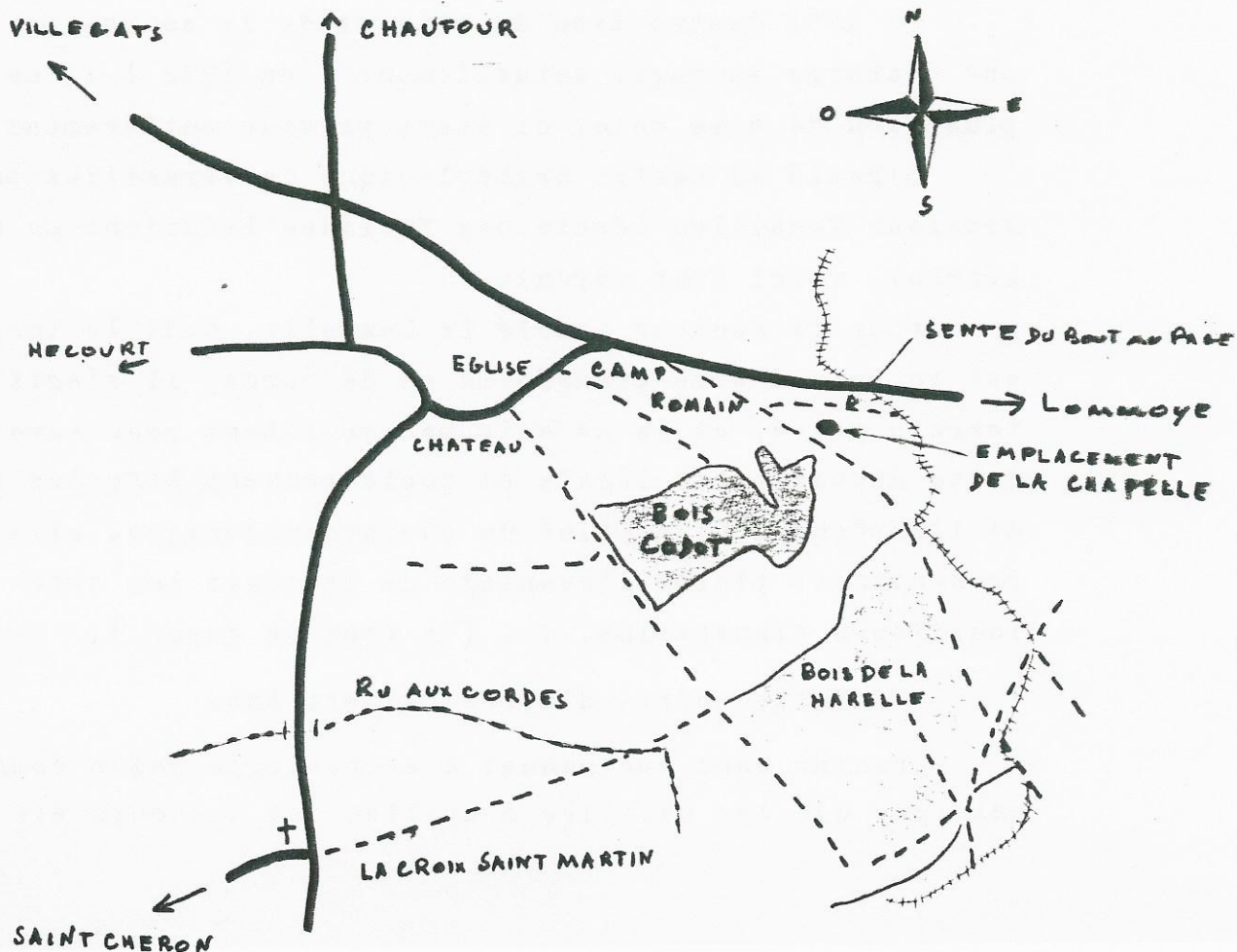

VESTIGES A TOUT VENT (N°7)
Cravent et son histoire

La chapelle des Saints Hermès

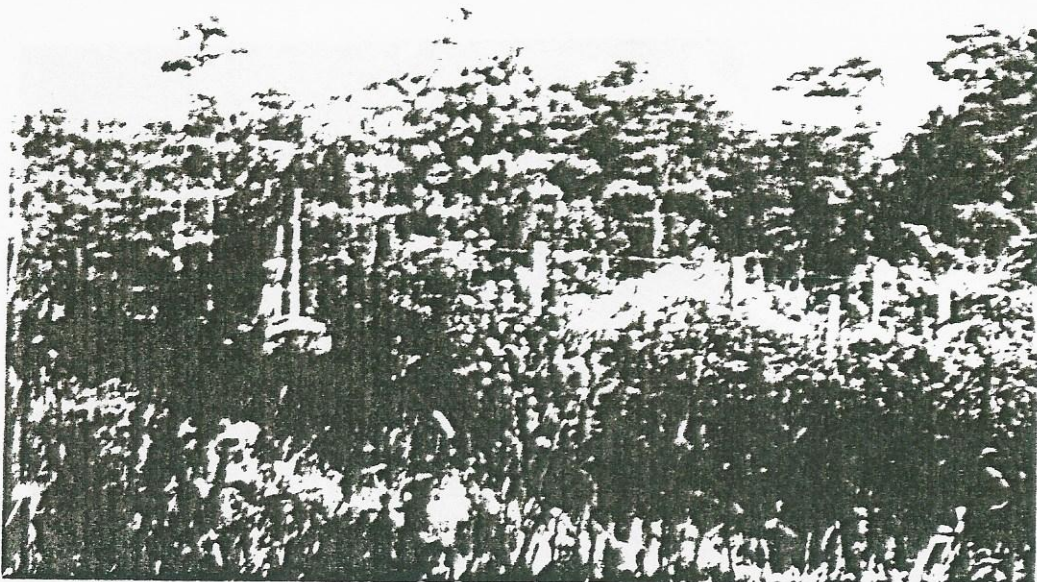
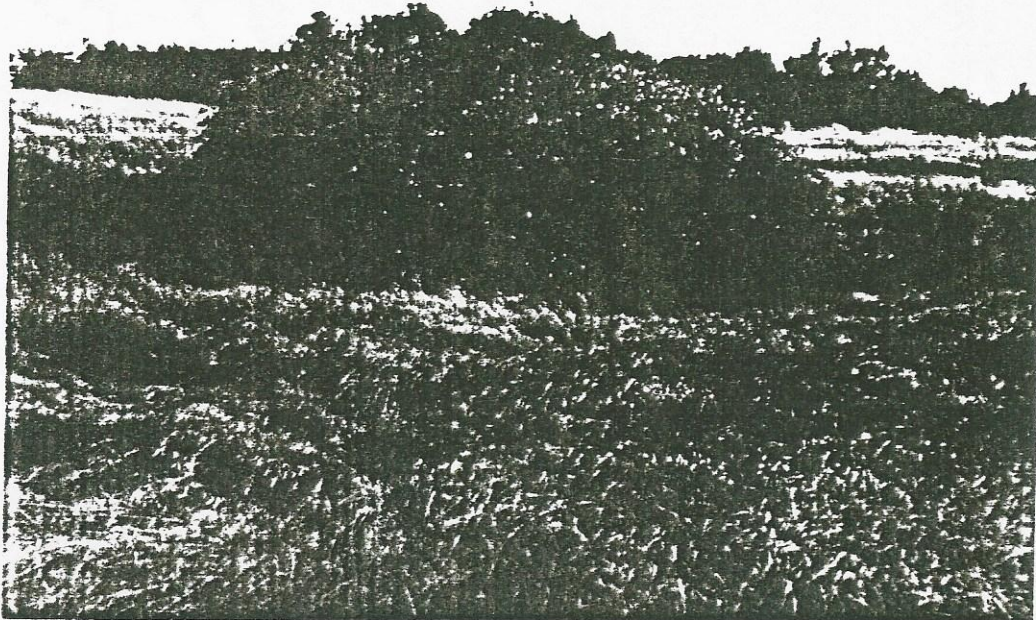

VESTIGES A TOUT VENT (N° 7)

Cravent et son histoire

La chapelle des Saints Hermès

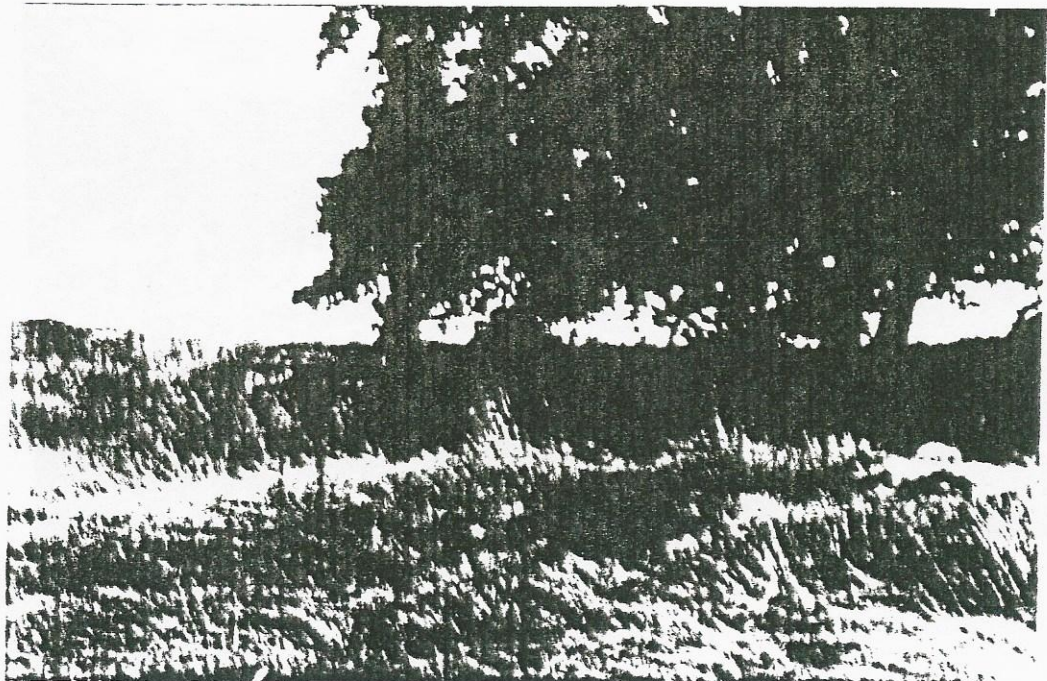

D'après le recensement de 1968 le chiffre de la population s'élève à 107 habitants répartis ainsi qu'il suit: Village 74, Longuemare 15, Le Val Comtat 7, Les Carrières 2, La Bourdonnerie 9.

Il y avait 76 maisons et 41 ménages. 18 ménages avaient un 1er étage; le château a 2 étages ainsi que la maison de Mme Vve Desmousseaux. (Actuellement maison de Mr et Mme Julien)

Un nouveau recensement aurait dû avoir lieu en 1974, le chiffre de la population a certainement augmenté sensiblement surtout c'est le hameau du Val Comtat avec ses constructions nouvelles qui en est la cause.

Les tableaux de recensement donnent les chiffres suivants.

1685	67	feux	environ 200	habitants
1718	61	"	"	180 "
1789	70	"	"	210 "
1790				300 "
1801				315 "
1806				262 "
1816				227 "
1826				222 "
1836				212 "
1846				238 "
1856				250 "
1866				231 "
1876				232 "
1886				229 "
1896				203 "

.....

LA POPULATION CRAVENTAISE (N° 7)
Mémoires de Monsieur Mojard; (texte réactualisé)

suite

I90I	20I habitants
I906	I95 "
I9I6	I99 "
I92I	I92 "
I926	I58 "
I93I	I47 "
I936	I65 "
I954	I46 "
I962	I2I "
I968	I07 "
I975	I50 "
I982	I92 "
I990	260 "

En examinant ces chiffres on voit que la population a régulièrement diminué sauf en I856.

Depuis I982 augmentation régulière de la population.

Densité de la population au Km2 = 52 habitants.

LA POPULATION CRAVENTAISE (N° 7)
Mémoires de Monsieur Mojard; (texte réactualisé)

Tableau décennal des mariages, naissances et décès
de la commune de Cravent depuis 1792.

	ANNEES	MARIAGES	NAISSANCES	DECES
DE	1792 à 1802	26	106	126
-	1803 - 1812	18	60	103
-	1813 - 1822	29	63	42
-	1823 - 1832	16	58	32
-	1833 - 1842	13	57	55
-	1843 - 1852	15	61	50
-	1853 - 1862	16	46	76
-	1863 - 1872	22	48	49
-	1873 - 1882	13	37	51
-	1883 - 1892	25	32	56
-	1893 - 1902	13	25	70
-	1903 - 1912	14	18	55
-	1913 - 1922	24	26	55
-	1923 - 1932	32	34	38
-	1933 - 1942	5	15	27
-	1943 - 1952	9	7	20
-	1953 - 1962	11	8	27
-	1963 - 1972	14	8	18
-	1973 - 1982	16	19	15
-	1983 - 1992	(18)	(25)	(11)

() Chiffres provisoires manque l'année 1992

En examinant le tableau on voit que la cause de la dépopulation peut être attribuée au nombre de décès très supérieur à celui des naissances.

.....

LA POPULATION CRAVENTAISE (N° 7) -
Mémoires de Monsieur Mojard; (texte réactualisé)

Suite du tableau décennal des mariages, naissances, et décès de la commune de Cravent depuis 1792.

La dépopulation a d'autres causes: les ménages avec un enfant unique, ou deux au maximum. Par contre à partir de 1973 légère augmentation des naissances par rapport aux décès.

Plus tard plusieurs enfants de cultivateurs sont partis en ville, ne voulant pas continuer l'exploitation de la ferme paternelle, les filles quittant la commune en se mariant.

D'un autre côté des ouvriers agricoles venus de Bretagne pour la plupart pour faire les moissons, biner les betteraves. Ayant amassé, péniblement, il faut le dire, quelques économies ont loué ou acheté des petites fermes et se sont fixés définitivement à Cravent.

C'est ainsi que les listes électorales comportent de nombreux noms indiquant leur origine bretonne.

(Liste électorale de 1975)

Il y avait déjà des "Bretons" de passage sur notre territoire il y a 5000 ans (néolithique). Pour preuves deux haches en dolérite trouvées à Cravent. Roche spécifique de Plussulien (Côtes d'Armor) ou il y avait un atelier de fabrication de haches qu'on exportait parfois très loin. (Voir RETRO N° 2)

Cravent est aussi un pays de passage en effet depuis 1955 à septembre 1992 il y a eu 105 changements de propriétaires et 18 de locataires = 123 soit plus de 3 départs par an.

LA CHAUVINE

Chauvin 1830 du nom de Nicolas Chauvin, soldat de l'em-
pire patriote naïf.

Chauvin (e) qui manifeste une admiration exclusive pour
son pays, un patriotisme belliqueux.

Belliqueux (euse). Qui aime la guerre; qui excite au combat.

Femme patriote

Femme belliqueuse avec ses voisins.

LA CHENETTE

Chenet ou chesnet = chêne

Chenette ou chesnette = petit chêne

Chêne fin XII^{em} siècle, Roi, altération de chasne, d'après
fresne, du latin populaire cassanus, mot gaulois.

Chenaie 1211, cheneau 1323 (jeune chêne). Chêne vert 1600.

Chêne, grand arbre commun dans les forêts d'Europe et
caractérisé par ses feuilles lobées et par ses fruits à
cupule les glands.

Chesnet ou chenet est devenue homonyme de chenet petit
chien, qui avait la valeur (chenet) dès le XIV^{em} siècle.
(et aussi mesure de liquide).

Chêne nom

Dryade (chêne) terme de mythologie du grec druas druados
nymphes des forêts.

Lieu planté de chênes

à suivre

Burin plan : Sur ce type particulier de burin la trace de l'enlèvement lamellaire formant le biseau du burin, n'est visible que sur la face inférieure de la lame ou de l'éclat.

Burin polyédrique : Burin dont le biseau est formé par une série d'enlèvements lamellaires contigus

Calcite : Carbonate de calcium naturel cristallisé. Le carbonate de calcium est très répandu dans la nature: il forme les pierres calcaires (marbre, craie...) On en connaît deux formes cristallisées: la calcite et l'aragonite.

Carbone I4 (C.I4 ou I4 C) : Méthode de datation découverte par le physicien américain W.Libby en 1960. Toute matière vivante absorbe en permanence du carbone provenant du gaz carbonique atmosphérique. Celui-ci contient du carbone I2 et I3, stables, et une quantité infinitésimale de carbone I4, isotope radioactif. Lorsque l'organisme vivant meurt, le carbone I4 qu'il renferme commence à se désintégrer en azote. La radioactivité du C I4 enfermé dans l'organisme mort décroît lentement, à raison de moitié tous les 5568 ans qui est la période de demi-vie de cet isotope. La mesure de la radioactivité restant dans un échantillon permet de savoir depuis combien de temps l'organisme auquel il appartenait est mort.

Cardium : Coquillage bivalve ou coque.

Carduacées : Tribu de plantes de la famille des composées.
Type: le chardon.

Caryophyllée: Se dit des fleurs comme l'oeillet qui ont 5 pétales à onglet très allongé.

à suivre